

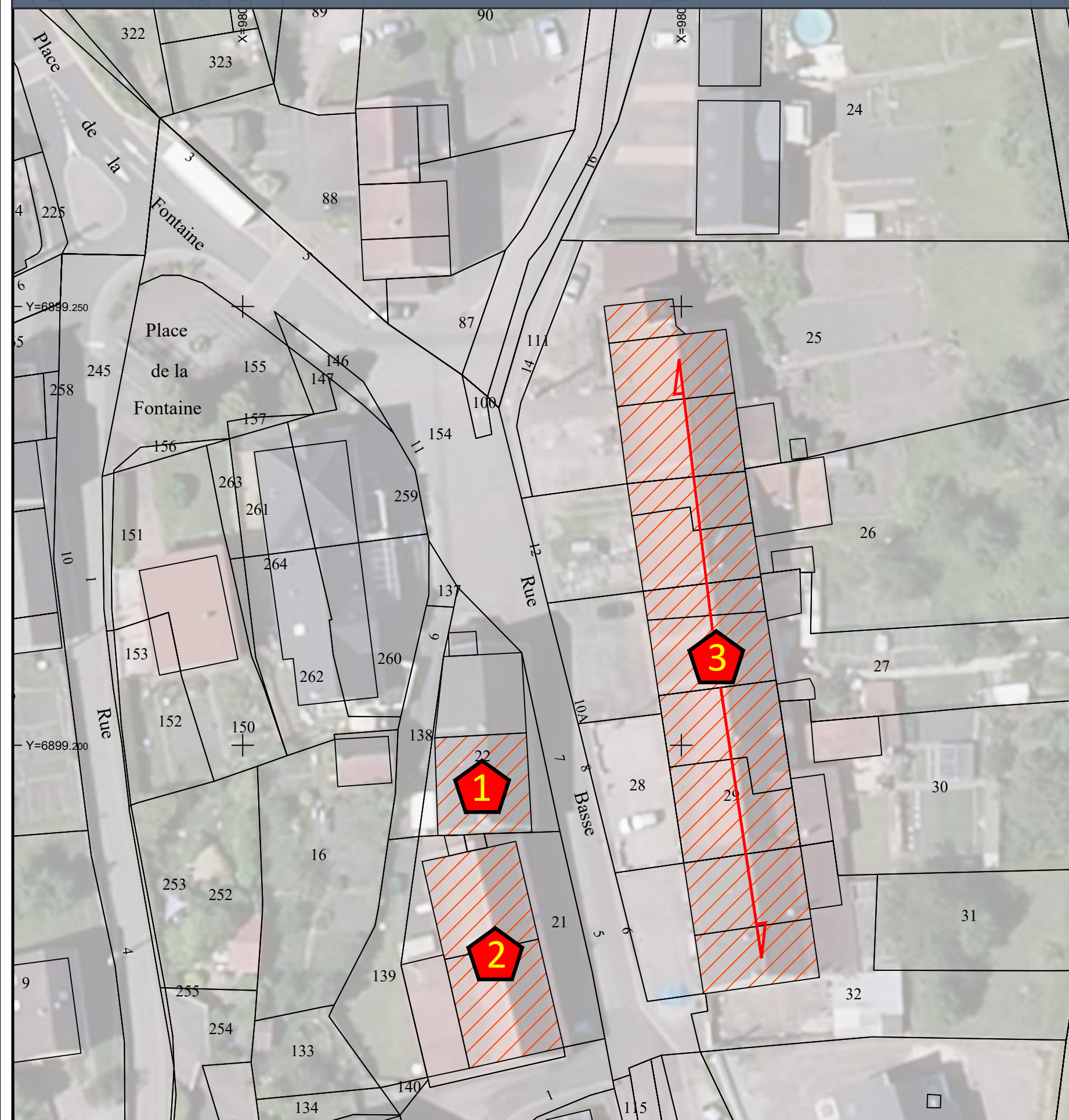





CARTE DES ELEMENTS REMARQUABLES DU TERRITOIRE - PATRIMOINE BATI







LE PATRIMOINE BATI REMARQUABLE A PROTEGER				
au titre des articles L.151-19 et L.151-23 du code de l'urbanisme				
Nom de rue	n°	éléments patrimoniaux à protéger	PHOTOGRAPHIE DE L'EXISTANT	n° du symbole sur le règlement graphique
RUE BASSE	n°	éléments patrimoniaux à protéger	PHOTOGRAPHIE DE L'EXISTANT	n° du symbole sur le règlement graphique
	5	L'ensemble du corps de ferme dont la date portée sur l'encadrement de porte indique comme année de construction "1728". L'ensemble de la façade donnant sur rue est remarquable par le rythme et la typologie de ses ouvertures et percements, par la qualité de ses modénatures, par les bossages d'angle, son encadrement de porte. Le volume du bâtiment, la forme du toit ainsi que la présence d'un usoir ouvert sur rue sont des éléments caractéristiques de la construction qui méritent également d'être protégés. Cette ferme est caractéristique de la classe sociale bourgeoise agricole.		
	7	La partie habitation du corps de ferme dont la date portée sur l'encadrement de porte indique comme année de construction "1737". L'ensemble de la façade de la partie habitation donnant sur rue est remarquable par le rythme et la typologie de ses ouvertures et percements, par la qualité de ses modénatures, par les bossages d'angle, son encadrement de porte, le traitement de la façade. L'escalier d'accès, le volume du bâtiment, la forme du toit ainsi que la présence d'un usoir ouvert sur rue sont des éléments caractéristiques de la construction qui méritent également d'être protégés. Cette ferme est caractéristique de la classe sociale bourgeoise agricole.		
	06-14	Continuité bâtie remarquable - rue basse. Cohérences urbaines et architecturales avec les deux constructions citées ci-dessus. L'alignement et la continuité des façades donnant sur rue ainsi que le rythme des ouvertures et des percements, le volume générale des bâtiments, la forme des toits ainsi que la présence d'usoirs ouverts sur rue sont des éléments caractéristiques de l'ensemble de bâtiments qui méritent d'être protégés. La forme urbaine date d'avant 1900.		

STUDEN 2 LAENGE

CARTE DES ELEMENTS REMARQUABLES DU TERRITOIRE - PATRIMOINE BATI

LE PATRIMOINE BATI REMARQUABLE A PROTEGER
au titre des articles L.151-19 et L.151-23 du code de l'urbanisme

RUE DU BEAU VALLON	n°	éléments patrimoniaux à protéger	PHOTOGRAPHIE DE L'EXISTANT	n° du symbole sur le règlement graphique
	8	L'ensemble du corps de ferme dont la date de construction ne figure pas sur l'encadrement de porte. Toutefois, la construction est antérieure à 1900. L'ensemble de la façade donnant sur rue est remarquable par le rythme et la typologie de ses ouvertures, par la qualité de ses modénatures, par les bossages d'angle, son encadrement de porte. Le volume du bâtiment, la forme du toit ainsi que la présence d'un usoir ouvert sont des éléments caractéristiques de la construction qui méritent également d'être protégés.		
RUE DE L'ANCIENNE MAIRIE	n°	éléments patrimoniaux à protéger	PHOTOGRAPHIE DE L'EXISTANT	n° du symbole sur le règlement graphique
	3	Ancienne école communale témoignant de la séparation des filles et des garçons (construction datant d'avant 1900). L'ensemble de la façade donnant sur rue est remarquable par le rythme et la typologie de ses ouvertures et percements, par la simplicité des encadrements de fenêtres et de porte. Le volume du bâtiment et la forme du toit sont des éléments caractéristiques de la construction qui méritent également d'être protégés.		

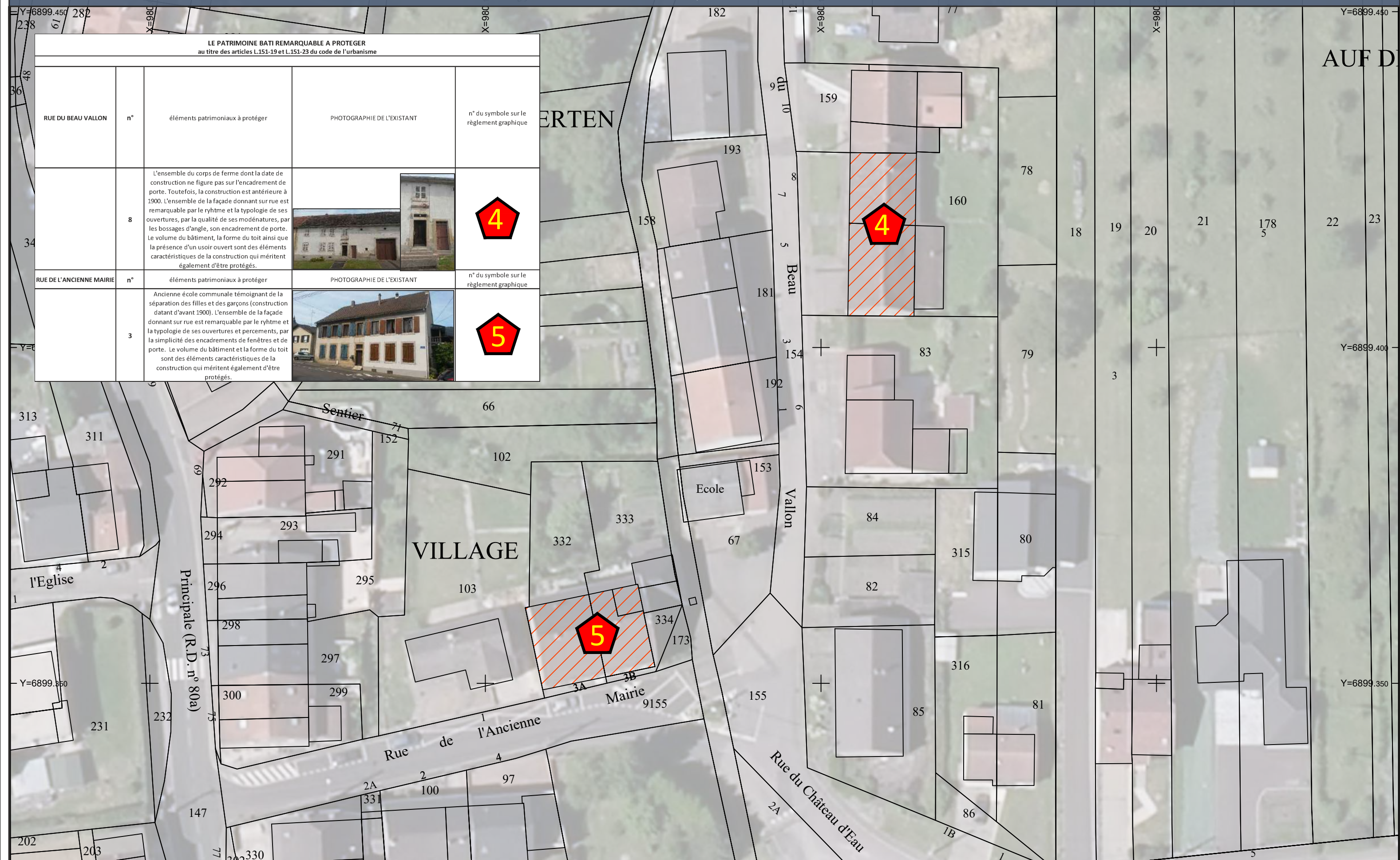

ELABORATION DU PLAN LOCAL D'URBANISME

Format : A3

Réf. : 51871

1/500

Eremarquable_01_13082019



Dessiné par : Marc PIWTORAK

Le : 13/08/2019

Vérifié par :

Le :



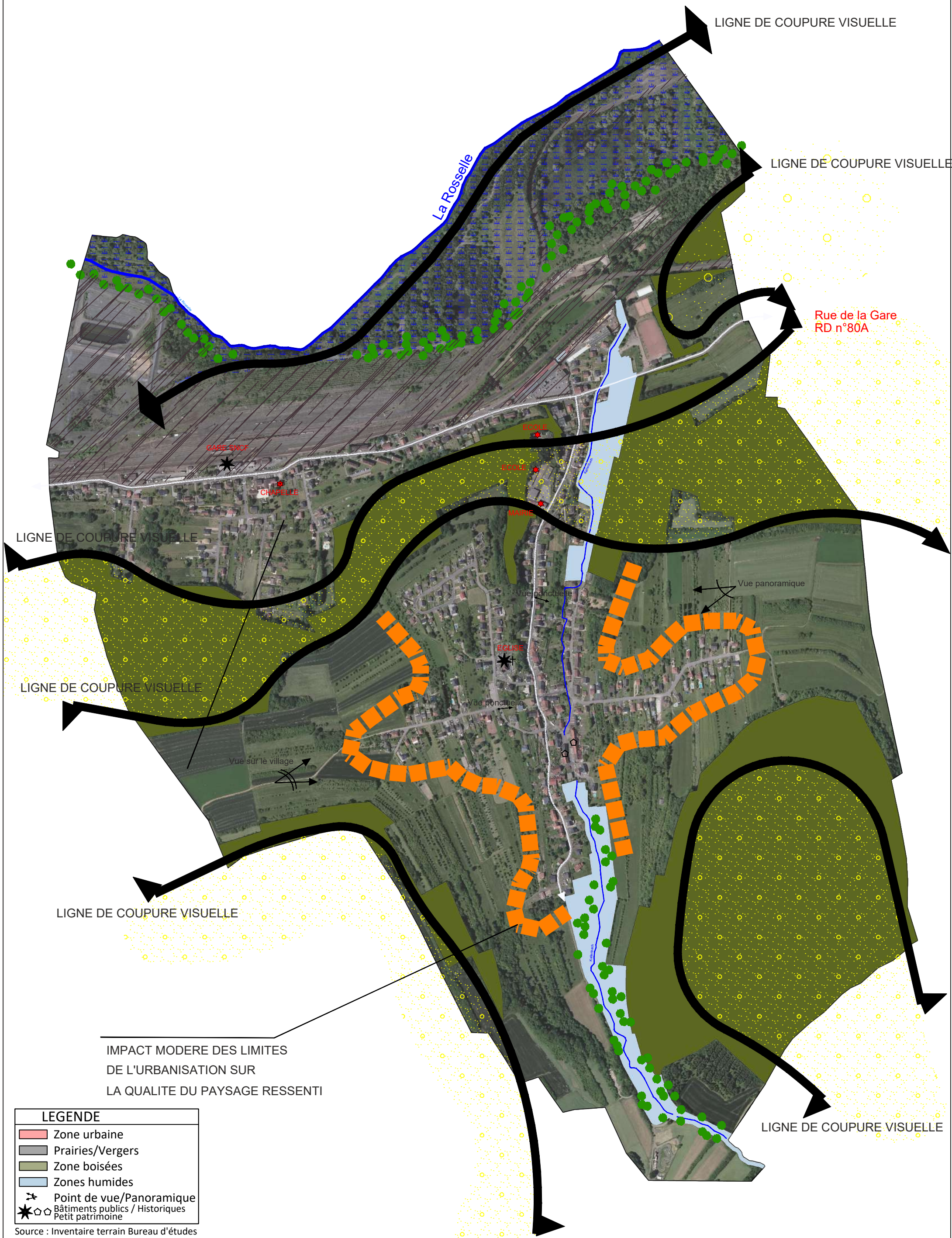

IMPACT MODERE DES LIMITES DE L'URBANISATION SUR LA QUALITE DU PAYSAGE RESSENTI

LEGENDE	
	Zone urbaine
	Prairies/Vergers
	Zone boisées
	Zones humides
	Point de vue/Panoramique
	Bâtiments publics / Historiques Petit patrimoine

Source : Inventaire terrain Bureau d'études