



Le Bassin Houiller Lorrain GIAM 2017

3) Travaux

SOMMAIRE

■ 3- Travaux

- 3-1 CREUTWALD : Rabattement de nappe localisé en zone affaissée (Contexte)
- 3-2 CREUTZWALD : Piézomètres de surveillance
- 3-3 CREUTZWALD : Forages de rabattement de nappe
- 3-4 Démantèlement des stations de captage/compression de gaz de mine

3.1 CREUTZWALD: Mise en œuvre de moyens de rabattement de nappe localisés en zone affaissée

- **Contexte** : Secteur Ouest du bassin houiller lorrain, diminution des prélèvements d'eau, reconstitution de la nappe des grès au-delà des prévisions de CdF ;
- Zone du centre-ville affaissée avant les années 1970 ;
- Situation complexe : cours d'eau canalisé, berges aménagées, plan d'eau artificiel en amont.



En 1866 (Carte d'état major – Géoportail)

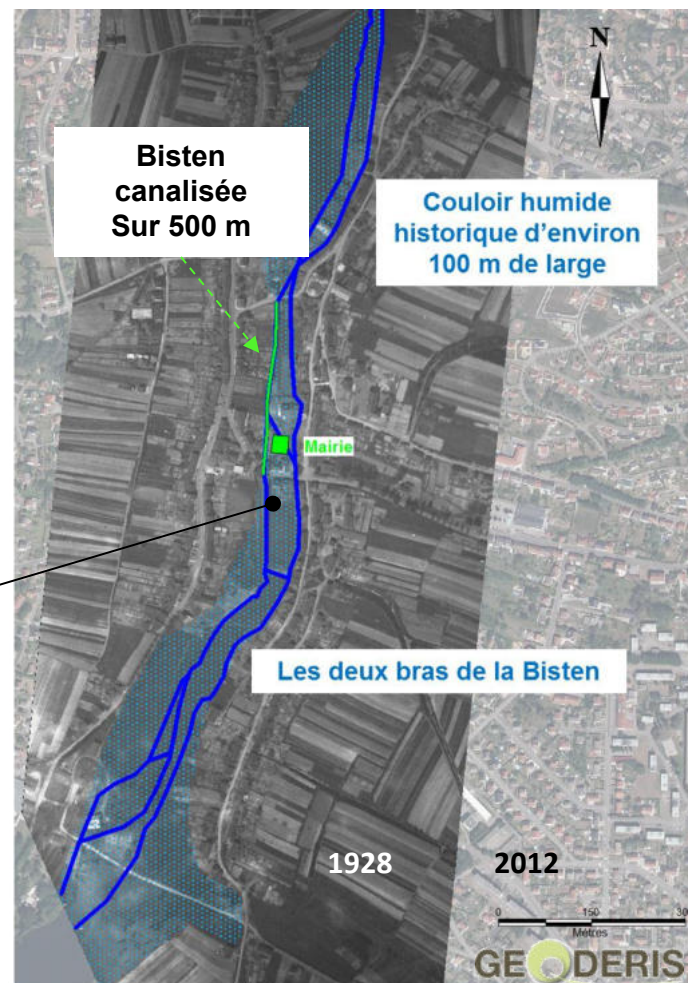

En 1928 (Photographie aérienne – Géoportail)

3.1 CREUTZWALD: Mise en œuvre de moyens de rabattement de nappe localisés en zone affaissée

- **Constats** : Infiltrations d'eau dans divers sous-sols d'immeubles, inondation de cave, moisissures sur les murs, disjonctions circuits électriques ... → situation risquant de s'aggraver à court ou moyen terme ;
- **Décisions** :
 - Mobilisation des moyens de l'après-mine pour répondre à l'urgence de la situation ;
 - Information et collaboration de la commune,
 - Information des services de l'Etat ;
 - Renforcement du réseau de mesures piézométriques en fonction des besoins ;
 - Mise en œuvre de deux forages pilotes, préparation de travaux visant à améliorer la drainance de la Bisten ;
 - Etudes complémentaires en cours sur l'hydro-système du secteur sud de la mairie, réflexions sur les moyens supplémentaires à déployer.

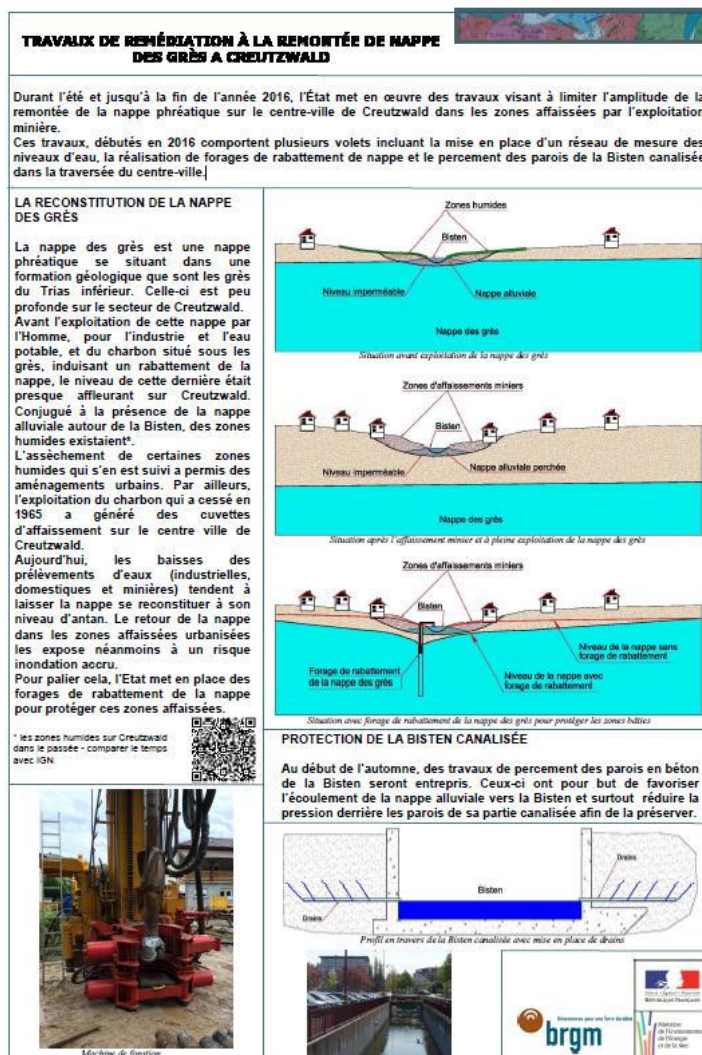

Contexte géologique et hydrogéologique

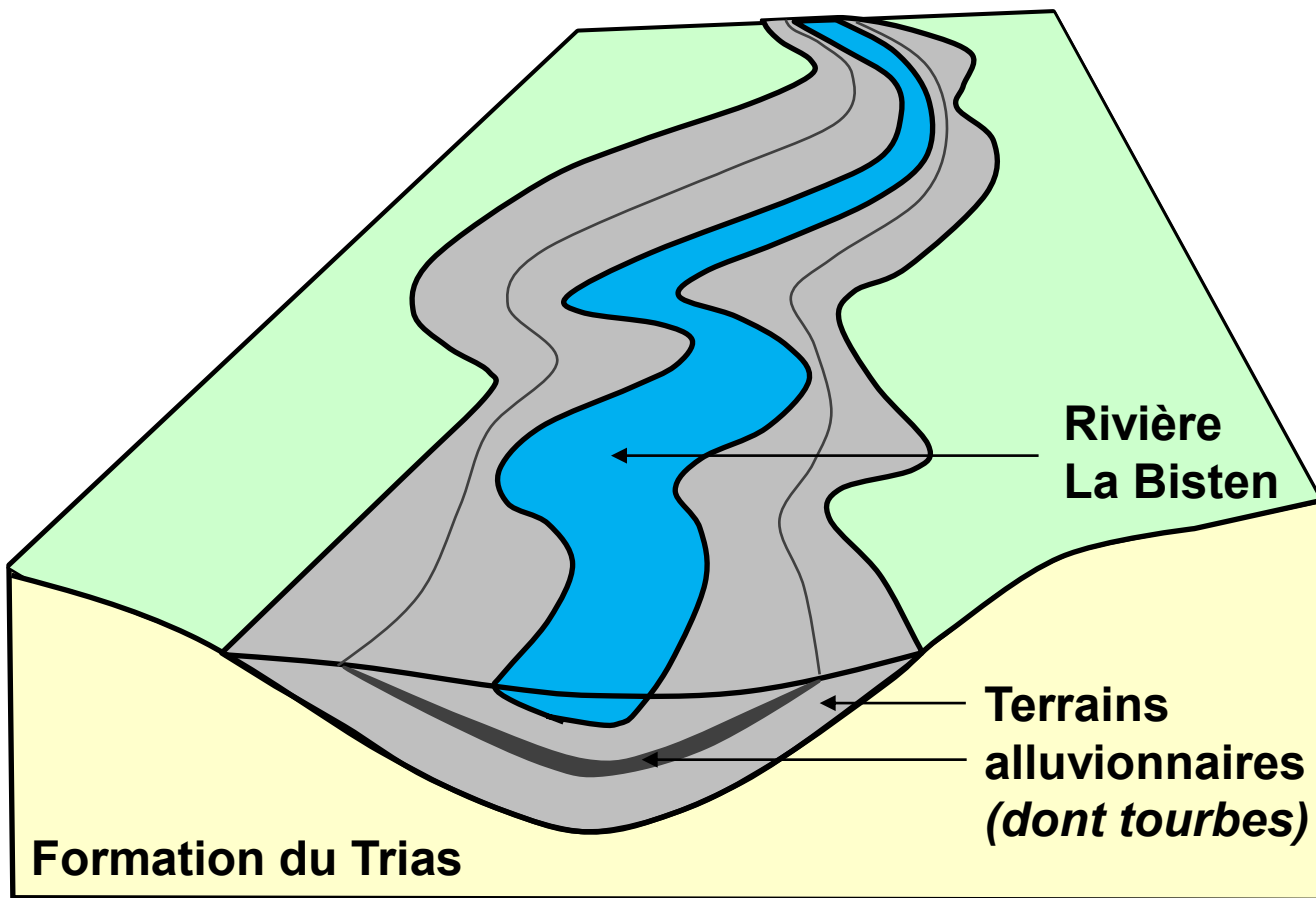

Contexte hydrogéologique : nappe des GTi rabattue

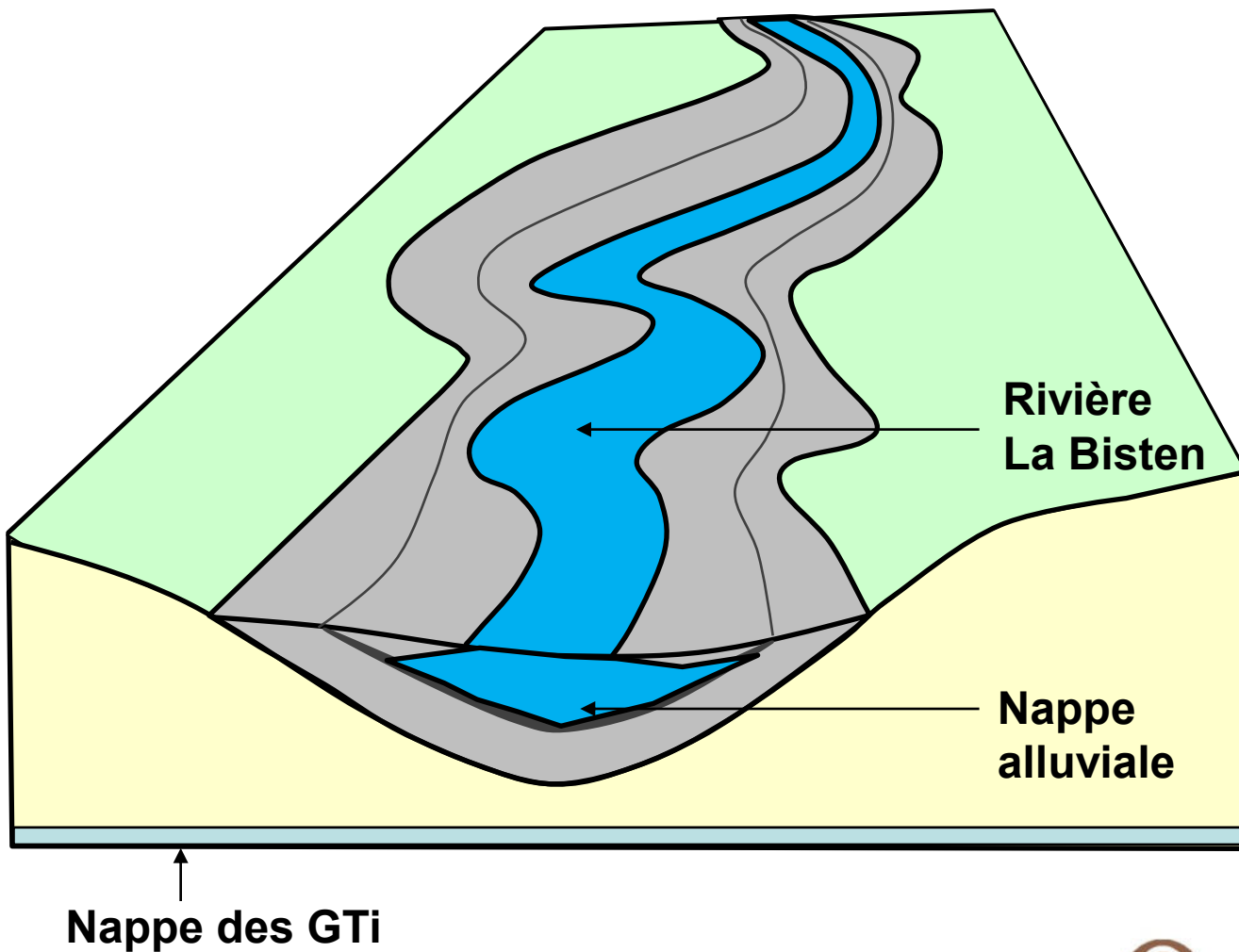

Contexte hydrogéologique : remontée de nappe

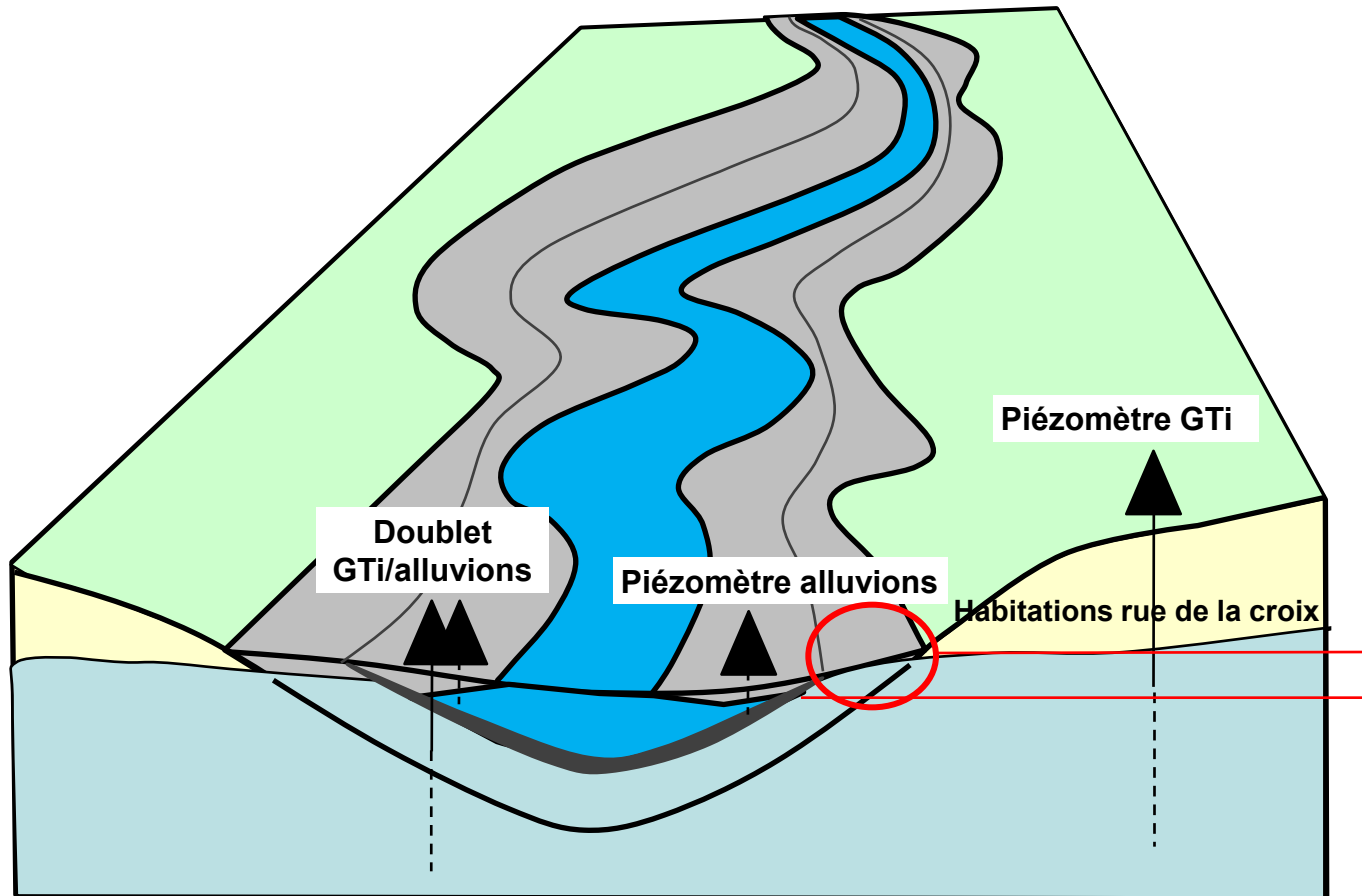

- Incertitudes sur les tourbes : géométrie, extension, rôle
- Réalisation de 2 doublets de piézomètres captant la nappe alluviale et la nappe des GTi
- Confirmation de la charge de la nappe des GTi sous la nappe alluviale

3.2 TRAVAUX DANS LE SECTEUR DE CREUTZWALD

Contexte hydrogéologique

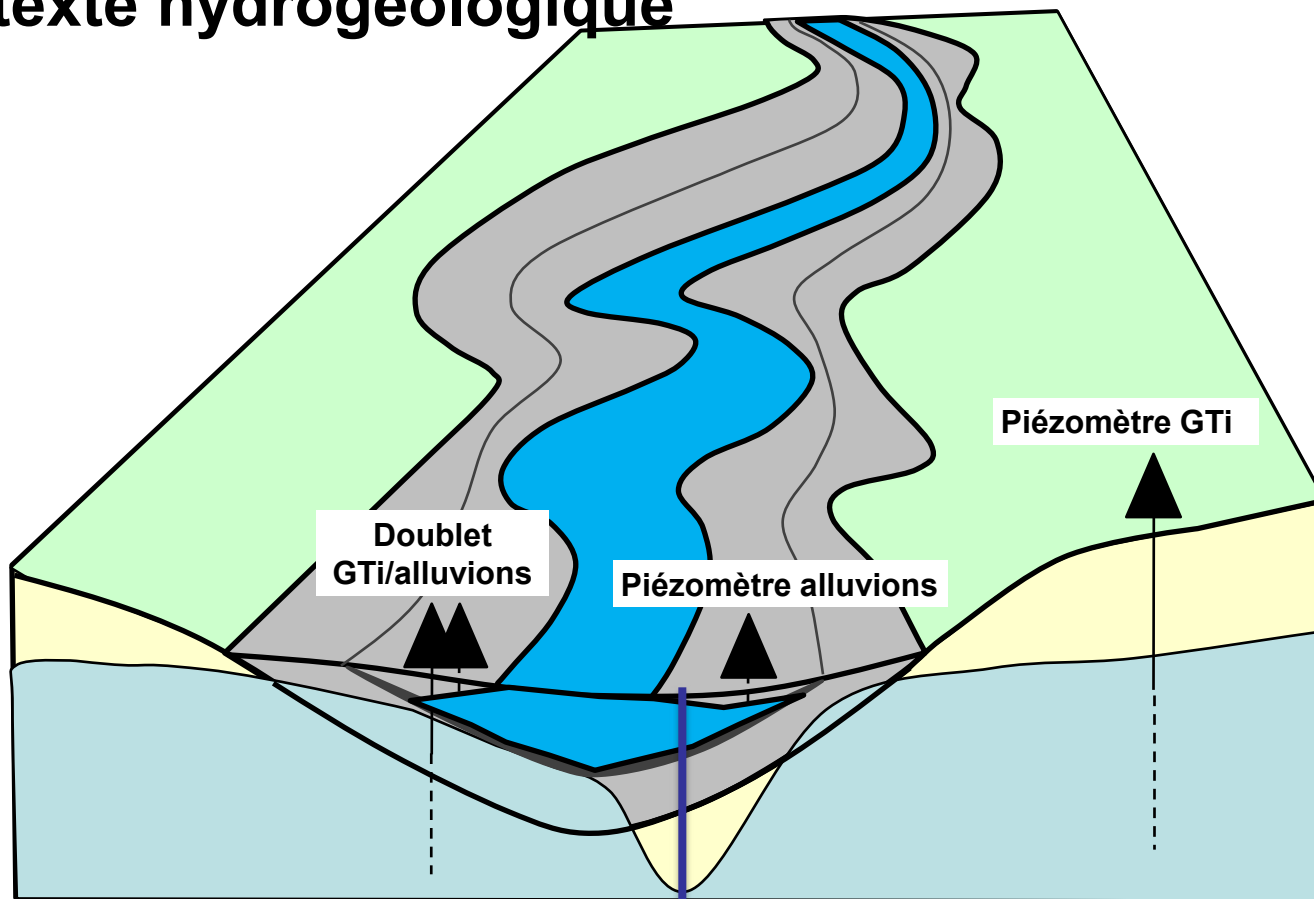

- Effet des rabattements sur nappe des GTi
- Efficacité constatée rue de la Croix

3.2 REALISATION DE PIEZOMETRES DE SURVEILLANCE A CREUTZWALD

Objectif: permettre le suivi des niveaux d'eau dans la nappe des grès et la nappe alluviale de la Bisten

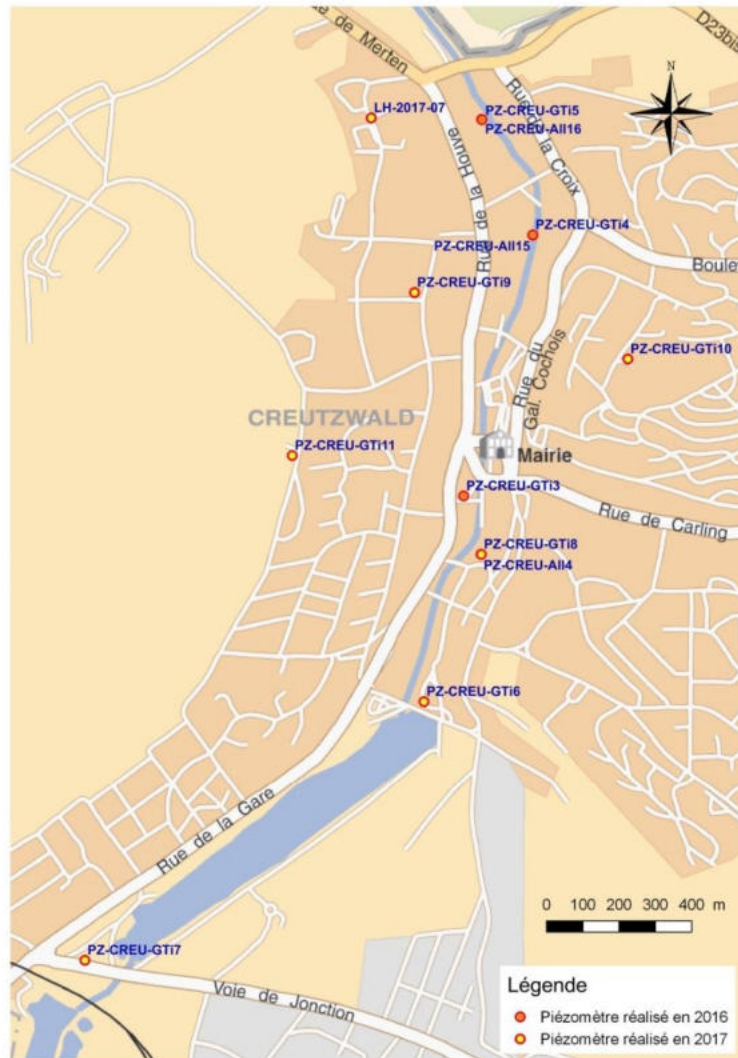

➤ 13 piézomètres supplémentaires :

- 9 piézomètres captant la nappe des GTi dans le cadre de la remontée de nappe
- 1 piézomètre captant la nappe des GTi dans le cadre de la surveillance du terril du siège 1 de La Houve
- 3 piézomètres captant la nappe de la Bisten



Piézo. GTi

Piézo. Alluvions



3.2 REALISATION DE PIEZOMETRES DE SURVEILLANCE A CREUTZWALD

- **Instrumentation de 10 piézomètres :**
- 7 piézomètres captant la nappe des GTi
 - 3 piézomètres captant la nappe alluviale de la Bisten



Capteur piézométrique

DATA-LOGGER pour enregistrement et transmission des données vers BRGM



- ❑ **Réalisation : 2^{ème} trimestre 2017**
- ❑ **Coût final : 128,3 k€ TTC y/c FG**
- ❑ **Financier : Etat (MTES)**

3.3

REALISATION DE FORAGES DE RABATTEMENT DE NAPPE A CREUTZWALD

➤ 2 forages de rabattement de la nappe des GTi :

■ **Forage Poste** - place du marché :

- Profondeur : 87 m



■ **Forage Croix** - rue de la Croix :

- Profondeur : 92 m

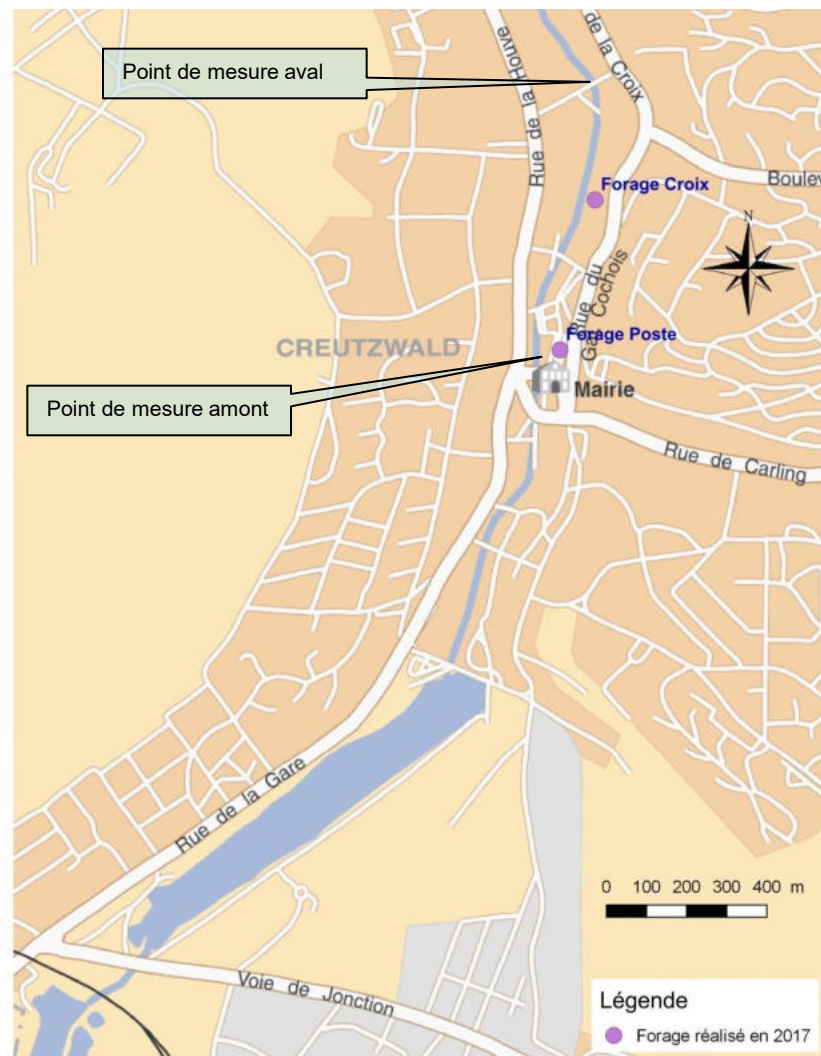

3.3

REALISATION DE FORAGES DE RABATTEMENT DE NAPPE A CREUTZWALD

- Possibilité de pompage entre 100 et 250 m³/h ; réglage débit à 110 m³/h

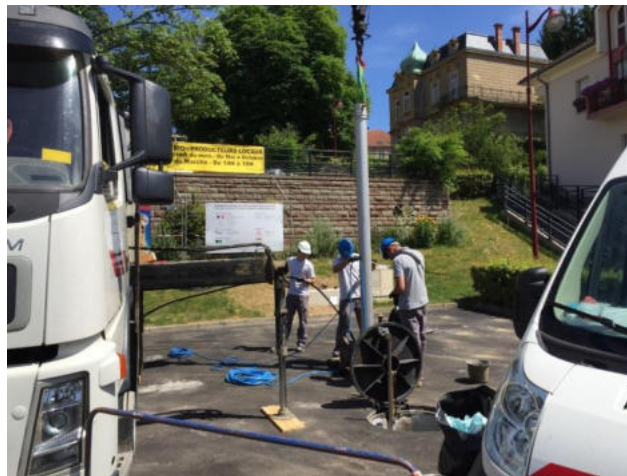

FORAGE POSTE



Géosciences pour une Terre durable

brgm

3.3

REALISATION DE FORAGES DE RABATTEMENT DE NAPPE A CREUTZWALD



- ☐ Réalisation : - foration/essais : 2^{ème} semestre 2016
- équipement/mise en service :
2^{ème} trimestre 2017
- ☐ Coût total final : 837 k€ TTC y/c FG
- ☐ Financeur : Etat (MTES)

FORAGE CROIX



Mise en service :

- forage Poste : 4 août 2017
- forage Croix : 20 juillet 2017



DISPOSITIF GLOBAL DE SURVEILLANCE (GTi et alluvions)

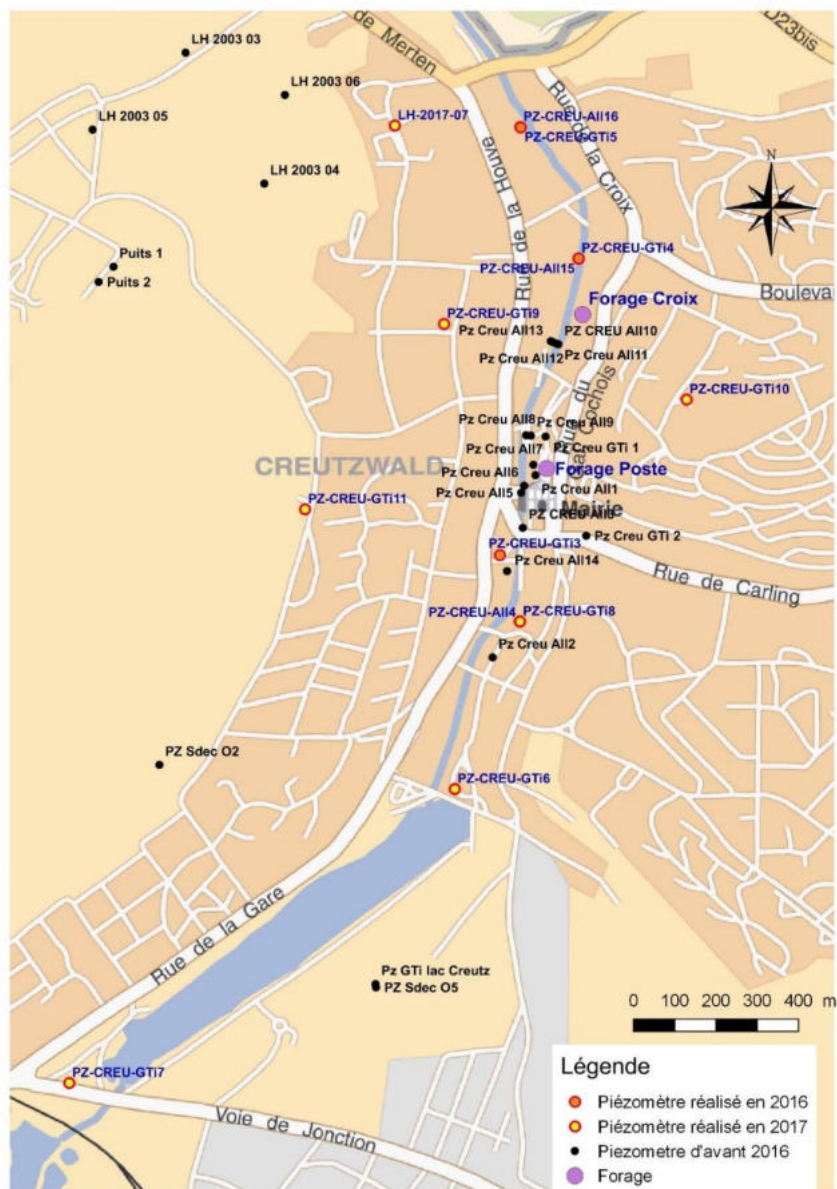

> Creutzwald

- 11 piézomètres de surveillance de la nappe des GTi (CREU_GTI_1 à 11)
- 16 piézomètres de surveillance de la nappe alluviale de la Bisten (CREU_ALL_1 à 16)
- 2 Forages de rabattement dans la nappe des GTi (Poste et Croix)

Evolution des niveaux d'eau

Débits de pompage des deux forages
de rabattement :
110 m³/h chacun en phase d'essais.

GTi_5

GTi_4
ALL_15

GTi_1

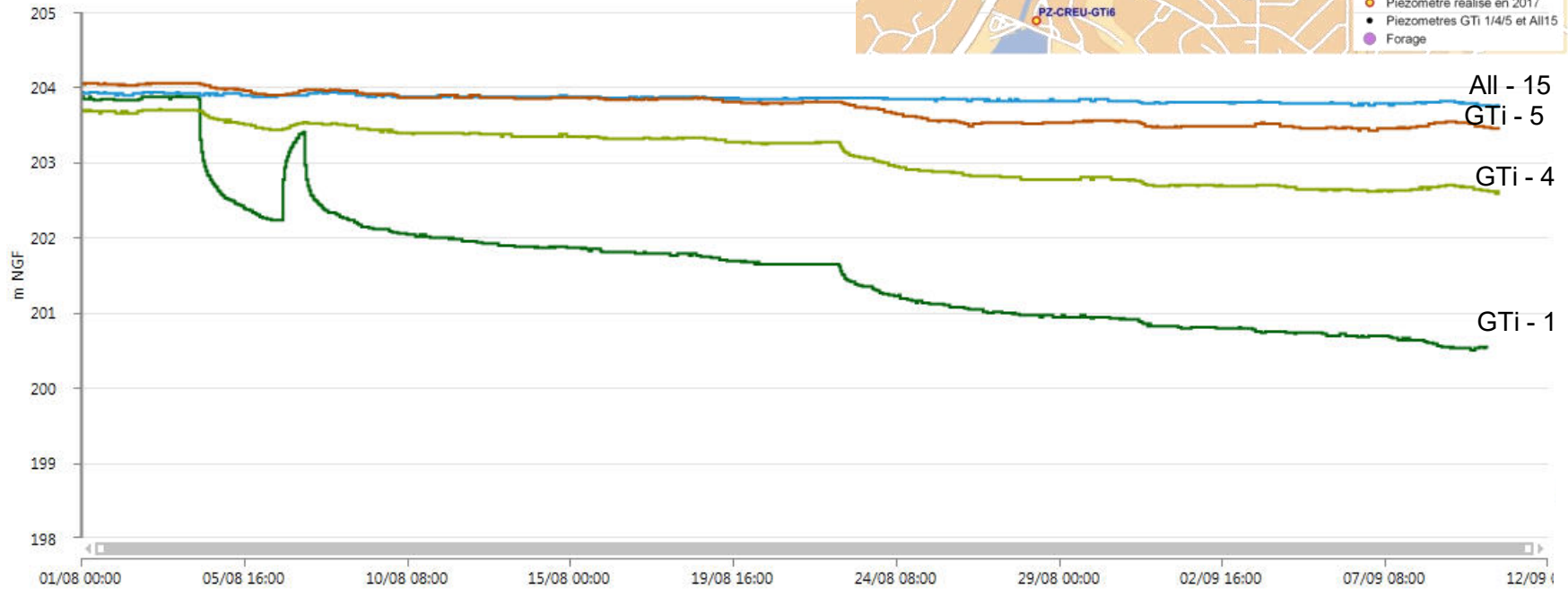
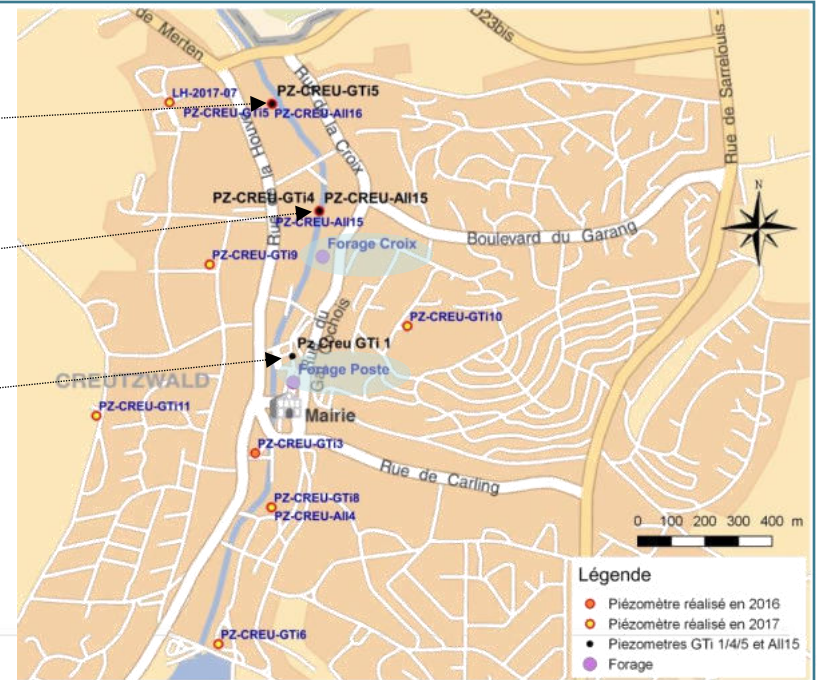

3.4 DEMANTELEMENT DES STATIONS GAZ

Objectif: Supprimer les risques liés aux installations industrielles

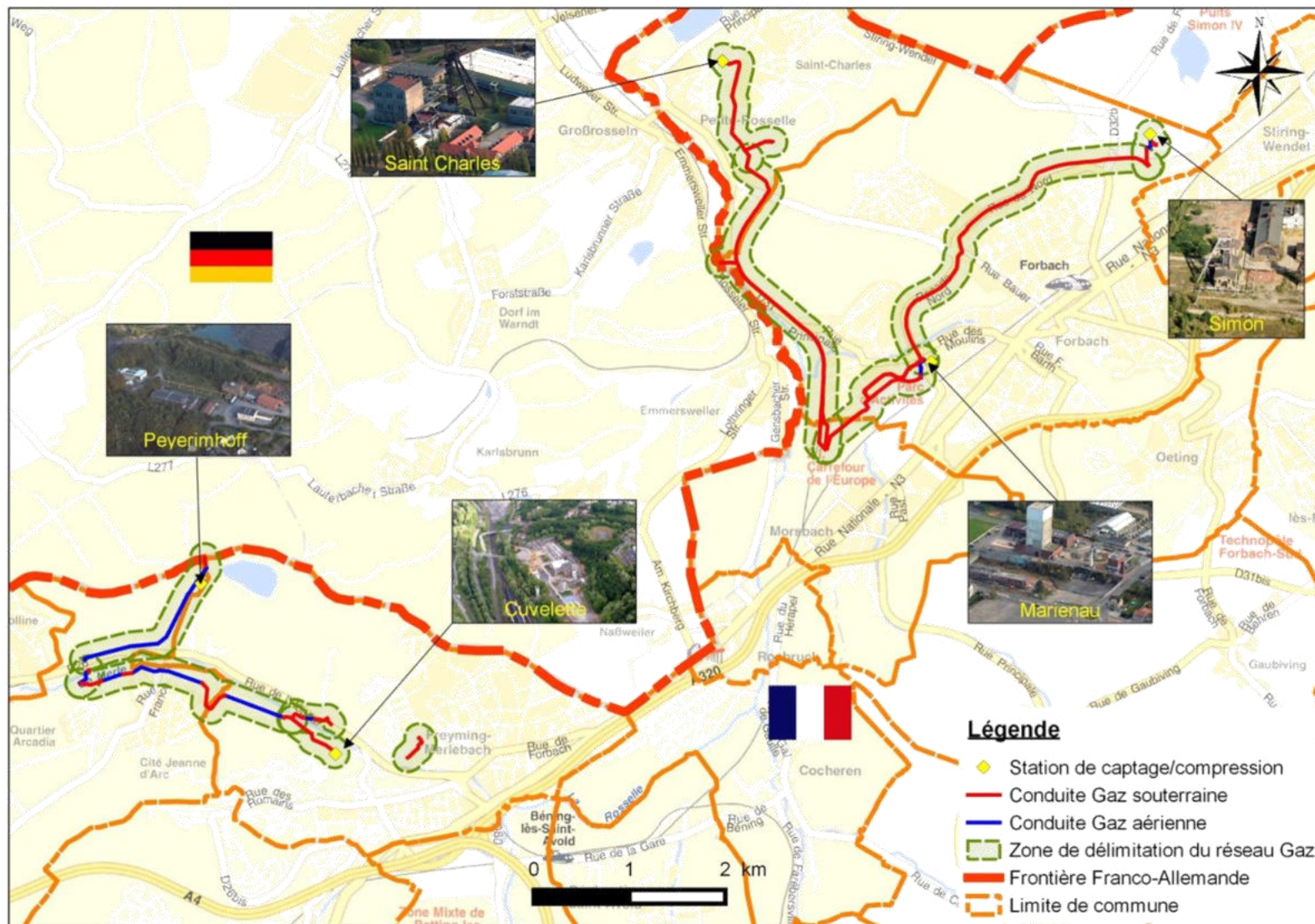

3.4 DEMANTELEMENT DES STATIONS GAZ

Planning:

- **St Charles à Petite-Rosselle
Simon à Forbach
Marienau à Forbach**
Octobre 2017 : notification du marché de Maîtrise d'œuvre
Phase étude et rédaction des cahiers des charges travaux
Printemps - été 2018 : démarrage des travaux de désamiantage et démantèlement
- **Cuvelette à Freyming-Merlebach**
Octobre 2017 : notifications des marchés de Maîtrise d'œuvre et de travaux
Hiver 2017-2018 : démarrage des travaux de désamiantage et démantèlement
- **Peyerimhoff (Cité Ste-Fontaine)** Démantèlement inscrit au budget des travaux de l'après-mine
- **Réseau de transport de gaz** Plan d'arrêt définitif déposé en préfecture fin 2016
Dossier en cours d'instruction.

MERCI DE VOTRE ATTENTION



Bureau de Recherches Géologiques et Minières

Direction Risques et Prévention

Département Prévention et Sécurité Minière

Unité Territoriale Après Mine Est

2, Avenue de la Moselle B.P. 30006

57 801 FREYMING-MERLEBACH

