

Gaz de France Direction Transport

Région Est

PLAN DE ZONAGE DES OUVRAGES de TRANSPORT de GAZ NATUREL

(arrêté du 16.11.94 pris en application du décret n° 91-1147 du 14-10-91)

Commune de : **BENING-LES-SAINT-AVOID**

IMPORTANT : ce plan ne concerne pas les ouvrages de distribution de gaz exploités par EDF-GDF Services ou autres concessionnaires

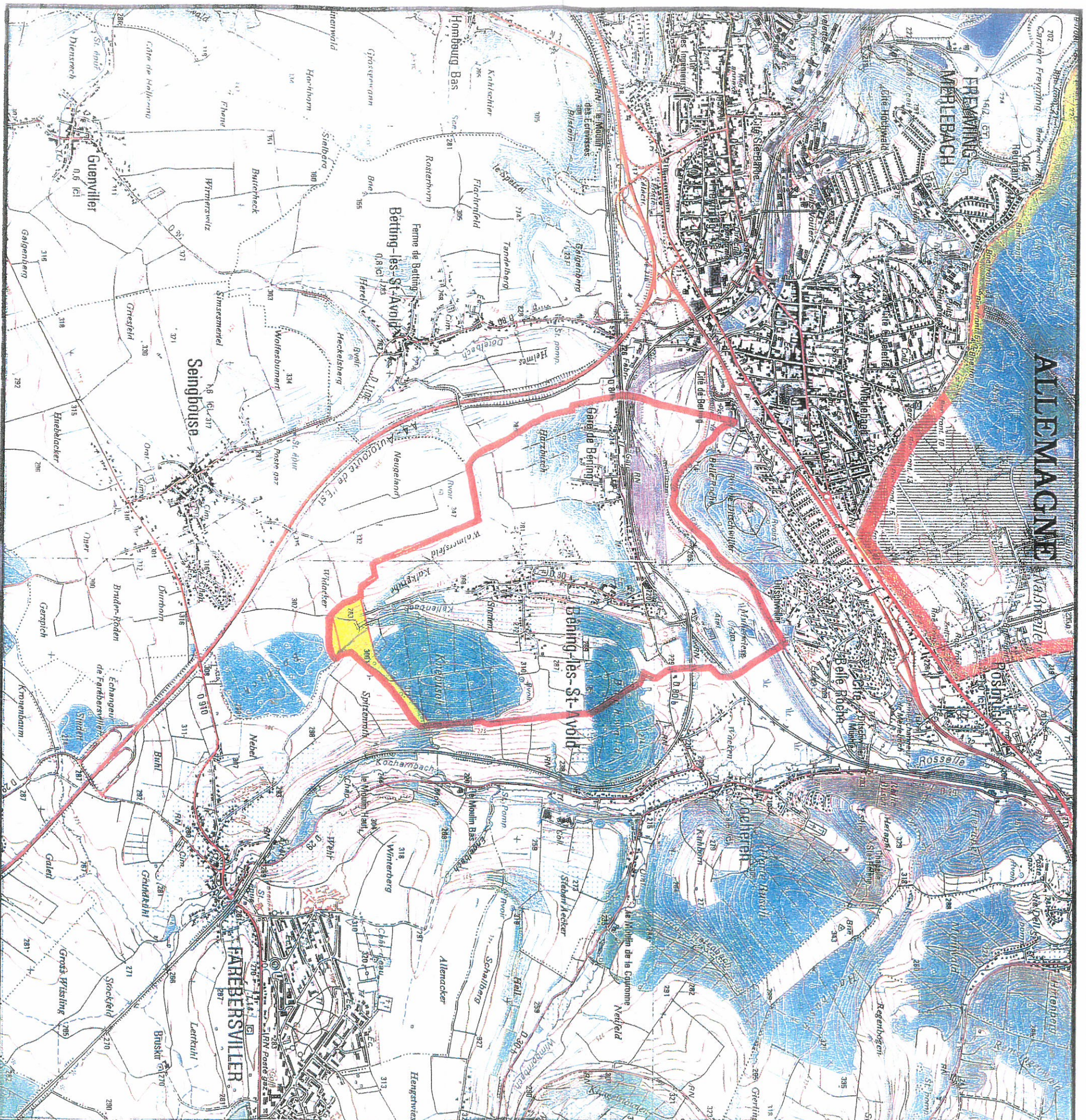

1. Tous projets ou travaux se situant dans la zone d'implantation des ouvrages de transport de gaz naturel doivent faire l'objet d'une DEMANDE DE RENSEIGNEMENTS (modèle CERFA n° 90-0188)
2. Tous travaux effectués au voisinage des ouvrages de transport de gaz naturel (au sens de l'article 4 de l'arrêté 91-1147) doivent faire l'objet d'une DECLARATION D'INTENTION DE COMMENCEMENT DE TRAVAUX (modèle CERFA n° 90-0189)

CES DOCUMENTS DOIVENT ETRE ADRESSES A : GAZ DE FRANCE - Région Est - Département Réseau Lorraine

22, rue Lucien Galtier - 54410 LANEUVEVILLE-DEVANT-NANCY

Tél. : 03 83 50 43 21 - Fax : 03 83 50 43 10

Pour les travaux projetés sur une autre commune, consultez la **MAIRIE** concernée ou le site internet dictplus.com

En cas d'urgence 24h/24, téléphoner au :

APPEL GRATUIT
Numéro Vert
0 800 30 72 24

Révision :
Mise à jour : 2002
Extrait de la carte IGN au 1/25000
Autorisation IGN SCAN25 R.C. IGN 2000